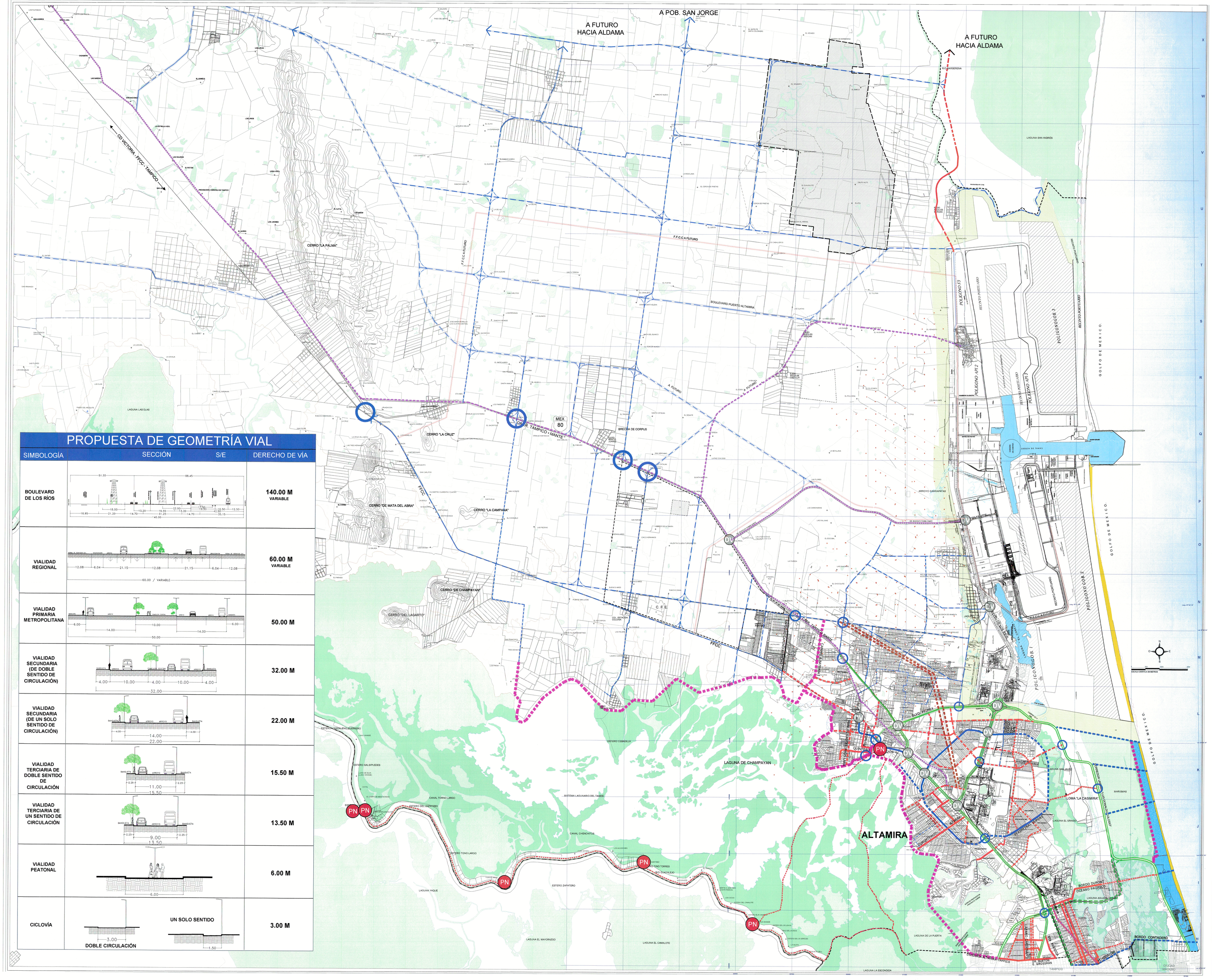

PROPUESTA DE GEOMETRÍA VIAL

SIMBOLOGÍA	SECCIÓN	S/E	DERECHO DE VÍA
BOULEVARD DE LOS RÍOS	51.55 / 88.45; 18.00 / 13.20 / 19.55 / 13.20 / 19.55 / 13.20 / 18.00; 22.50 / 19.50; 16.95 / 21.20 / 14.70 / 11.25 / 14.70 / 11.25 / 14.70 / 16.95; 12.50 / 22.50 / 12.50; 40.00 / 35.15		140.00 M VARIABLE
VIALIDAD REGIONAL	ZONA DE SERVICIO S.N. / BANQUETA / ARBOL / CARRIL / CARRIL / ARBOL / BANQUETA / ZONA DE SERVICIO S.N.; 12.08 / 6.04 / 21.15 / 12.08 / 21.15 / 6.04 / 12.08; 60.00 / VARIABLE		60.00 M VARIABLE
VIALIDAD PRIMARIA METROPOLITANA	BANQUETA / ARBOL / CARRIL CENTRAL / ARBOL / BANQUETA; 6.00 / 14.00 / 10.00 / 14.00 / 6.00; 50.00		50.00 M
VIALIDAD SECUNDARIA (DE DOBLE SENTIDO DE CIRCULACIÓN)	BANQUETA / ARBOL / CARRIL LOCAL CENTRAL / ARBOL / BANQUETA; 4.00 / 10.00 / 4.00 / 10.00 / 4.00; 32.00		32.00 M
VIALIDAD SECUNDARIA (DE UN SOLO SENTIDO DE CIRCULACIÓN)	BANQUETA / ARBOL / ARBOL / BANQUETA; 4.00 / 14.00 / 4.00; 22.00		22.00 M
VIALIDAD TERCIARIA DE DOBLE SENTIDO DE CIRCULACIÓN	BANQUETA / ARBOL / CARRIL / CARRIL / BANQUETA; 2.25 / 11.00 / 2.25; 15.50		15.50 M
VIALIDAD TERCIARIA DE UN SENTIDO DE CIRCULACIÓN	BANQUETA / ARBOL / CARRIL / BANQUETA; 2.25 / 9.00 / 2.25; 13.50		13.50 M
VIALIDAD PEATONAL	6.00		6.00 M
CICLOVÍA	3.00 DOBLE CIRCULACIÓN; UN SOLO SENTIDO 1.50		3.00 M

TAM TAMAULIPAS

MUNICIPIO DE ALTAMIRA

IMEPLAN

PROGRAMA MUNICIPAL DE DESARROLLO URBANO DE ALTAMIRA, TAMAULIPAS PMDU

SIMBOLOGÍA

ESTRUCTURA VIAL EXISTENTE:

- VIALIDAD REGIONAL
- VIALIDAD PRIMARIA METROPOLITANA
- VIALIDAD SECUNDARIA
- VIALIDAD PRIMARIA
- VIALIDAD SECUNDARIA PAR VIAL
- VIALIDAD LOCAL
- DISTRIBUIDOR VIAL VID PASO A DESNIVEL

ESTRUCTURA VIAL PROPUESTA:

- VIALIDADES AL NORTE DEL CASCO URBANO, SEGÚN PLAN MAESTRO PUA MASTER
- VIALIDAD PRIMARIA
- VIALIDAD PRIMARIA METROPOLITANA
- VIALIDAD PRIMARIA
- VIALIDAD SECUNDARIA
- DISTRIBUIDOR VIAL VID PASO A DESNIVEL
- VIALIDAD SECUNDARIA PAR VIAL
- VIALIDAD SOBRE S.D.V. - C.F.E.
- RUTA NAUTICA
- PARADOR RUTA NAUTICA
- CORREDOR TURISTICO

DERECHOS DE VÍA EN ÁREAS DE CRECIMIENTO:

- DERECHO DE VÍA VIALIDAD PRIMARIA DE 50 MTS
- DERECHO DE VÍA VIALIDAD SECUNDARIA DE 30 MTS
- DERECHO DE VÍA PAR VIAL DE 20 MTS
- DERECHO DE VÍA DE CANAL VERTEDOR

Derechos de vía para vialidades complementarias en áreas de nuevo desarrollo, sujetos a proyectos específicos de continuidad, de análisis de pendientes y de los fraccionamientos autorizados.

RESTRICCIONES:

- RESTRICCIÓN FEDERAL POR ESCURRIMIENTO (10 mts. a cada lado del eje)

PROPUESTA DE GEOMETRÍA VIAL

BOULEVARD DE LOS RÍOS	140.00 M VARIABLE
VIALIDAD REGIONAL	60.00 M
VIALIDAD PRIMARIA METROPOLITANA	50.00 M
VIALIDAD SECUNDARIA (DE DOBLE SENTIDO DE CIRCULACIÓN)	32.00 M
VIALIDAD SECUNDARIA (DE UN SOLO SENTIDO DE CIRCULACIÓN)	22.00 M
VIALIDAD TERCIARIA DE DOBLE SENTIDO DE CIRCULACIÓN	15.50 M
VIALIDAD TERCIARIA DE UN SENTIDO DE CIRCULACIÓN	13.50 M
VIALIDAD PEATONAL	6.00 M
CICLOVÍA DOBLE CIRCULACIÓN	3.00 M
CICLOVÍA UN SOLO SENTIDO	1.50 M

SECCIONES VIALES DE ACUERDO AL ARTÍCULO 95 DEL REGLAMENTO DE ZONIFICACIÓN, ORDENAMIENTO TERRITORIAL Y DESARROLLO URBANO DEL ESTADO DE TAMAULIPAS. LAS DEFINICIONES DE ESTE ARTÍCULO SE APLICARÁN A NUEVAS VIALIDADES.

SIMBOLOGÍA BASE:

- LÍMITE ESTATAL
- VÍA FÉRREA
- LÍMITE MUNICIPAL
- VIALIDAD
- GOLFO DE MÉXICO
- SISTEMA LAGUNARIO AGUA / TULAR

Con fundamentos en lo dispuesto por los artículos 12, 64, 67, 68, 69, 77, 78, 84, 86, 95 y demás relativos aplicables de la Ley de Asentamientos Humanos, Ordenamiento Territorial y Desarrollo Urbano vigente en el Estado de Tamaulipas, SE APRUEBA la Actualización del Programa Municipal de Desarrollo Urbano de Altamira, Tamps.

C. ALMA LAURA AMPARAN CRUZ
PRESIDENTE MUNICIPAL DE ALTAMIRA

LIC. CUAUHTÉMOC ZALETA ALONSO
SECRETARIO DEL AYUNTAMIENTO DE ALTAMIRA

C. GERARDO GARCIA MARTINEZ
SÍNDICO PRIMERO DEL AYUNTAMIENTO DE ALTAMIRA

ARQ. PATRICIA HERNÁNDEZ REYNA
SECRETARIO DE OBRAS PÚBLICAS, DESARROLLO URBANO, ECOLOGÍA Y MEDIO AMBIENTE DE ALTAMIRA

ARQ. IGNACIO JORGE MARTÍNEZ ZARATE
DIRECTOR DE DESARROLLO URBANO DE ALTAMIRA

NOMBRE DEL PLANO:

"ESTRUCTURA VIAL 20-30"

APROBACIÓN:
EN LA SESIÓN ORDINARIA DE CABILDO NÚMERO 38, CELEBRADA EL 29 DE DICIEMBRE DE 2020.

ESCALA GRAFICA: 1:15,000

LOCALIZACIÓN

NORTE

DICIEMBRE - 2020

CLAVE DE PLANO: E-04